

もう一品。
買うなら、チョコで。



もう一品。
買うなら、チョコで。



市内店舗
MAP付

Chocofuror
Yamaguchi!!^{MAP}
2024-2025

chocofuror Yamaguchi チョコフロールやまぐち!!

<https://www.yamacci.or.jp/>



店舗の営業時間の最新情報はHPやSNSでご確認ください。
季節限定商品の場合もございますので、商品の有無は事前にお電話でご確認いただくことをおすすめしています!

(事務局) 山口商工会議所 〒753-0086 山口県山口市中市町1-10 TEL 083-925-2300

市内店舗
MAP付

Chocofuror
Yamaguchi!!^{MAP}
2024-2025

(事務局) 山口商工会議所 〒753-0086 山口県山口市中市町1-10 TEL 083-925-2300

もう1品。買うなら、チョコで。

2018年、総務省の家計調査で山口市が日本でいちばんチョコレートにお金を出している街になっていたことをきっかけに、山口商工会議所ではチョコレートでの街おこしを目指してきました。低迷していたものの、昨年の結果はなんと12位に！（拍手）

この勢いを失わせるわけにはいきません。あと500円ほどチョコレート商品を買えば、再び1位になれる可能性があります。「もう1品。買うなら、チョコで」という意味を込めて、今年のチョコレートマップを制作しました。

チョコレートと、スペイン語で「熱狂」を意味する「furor」を組み合わせて、Chocofuror Yamaguchi!!（チョコフロール・ヤマグチ）と名付けたチョコレート事業は、今年で5年目を迎えます。事業を開始した当初から作っているチョコレートマップですが、掲載店舗は年々増え、今年は70店を超えました。日常のおやつに、自分を労うご褒美に、大切な人への贈り物に…。山口市内でチョコレートを買って、至福のひと時を過ごしませんか？



チョコレート1世帯当たり年間支出金額・ランキング

年度	1位	2位	3位	4位	5位	
平成30年	山口 29,026円	名古屋 7,486円	川崎 7,182円	大津 7,043円	奈良 7,023円	
令和元年	金沢 8,493円	川崎 8,116円	奈良 6,718円	東京都区部 6,469円	岡山 6,437円	11位 6,172円
令和2年	大津 7,666円	宇都宮 7,458円	岐阜 7,255円	山口 7,199円	金沢 6,967円	
令和3年	富山 10,106円	新潟 8,058円	埼玉 6,737円	神戸 6,422円	東京都区部 6,419円	26位 5,599円
令和4年	札幌 7,331円	富山 7,002円	広島 6,663円	鹿児島 6,661円	岐阜 6,633円	18位 5,763円
令和5年	富山 7,597円	山口 7,004円	広島 6,969円	岐阜 6,930円	金沢 6,733円	

出展：総務省統計局「家計調査結果」都市階級・地方・都道府県所在市別1世帯当たりの年間の品目別支出金額（総世帯）



1

メテオリット

ロワズブルーでは素材に拘ります。1つ1つ職人が思いを込めて作るお菓子たち。味・香・食感そしてほんの少しの遊び心。ロワズブルーの世界観をぜひお楽しみください。

L'oiseau Bleu

山口市阿知須 509-16 TEL 0836-65-1005

営業時間 / 9:30-18:00

定休日 / 月曜日・火曜日



2

チョコメロンパン、ミニチョコクロワッサン、板チョコクロワッサン

当店ではチョコレート使用のパン3種類をご用意しております。一口サイズのかわいいミニチョコクロワッサン、不動の人気 板チョコクロワッサン、きざんだチョコで食感とチョコ感にこだわったチョコメロンパン ご賞味ください。

パン工房「きららベーカリー」(道の駅「きららあじす」)

山口市阿知須 10509-88 TEL 0836-66-1001

営業時間 / 8:30-16:00

定休日 / 道の駅「きららあじす」の定休日に準ずる



3 チョコラータ

ヘーゼルナッツ入りのしっとりガトーショコラ。他にも定番のザッハトルテやミルクチョコレートムースの中にオレンジジュレが隠れたムース・オショコラなど、様々なケーキがございます。

レストラン・ペイザン

山口市阿知須 7395-1 TEL 083-665-3567

営業時間 / 11:00-21:00

定休日 / 毎週月曜日他



4 マドレーヌショコラ

道の駅あいおの物販コーナーでは原田丸海産さまのマドレーヌショコラを取り扱っております。そのほか山口健康生活センターさまのチョコレートや、バレンタインには季節限定チョコレート商品もございます。お近くに寄られた際にはぜひご来店ください。

道の駅あいお

山口市秋穂東 1520-4 TEL 083-984-5704

営業時間 / 9:00-18:00

定休日 / 第2・第4水曜日、年末年始



5 船方ソフトの黒パフェ

船方農場が運営する農場カフェの定番「船方ソフトの黒パフェ」。ここでしか食べられないオリジナルのソフト「ショコラ」をシンプルなパフェでお楽しみください。

船方農場 CAFE 新山口駅店

山口市小郡令和 1-2-5 JR 新山口駅構内

営業時間 / 10:00-19:00 (L.O.18:30)

定休日 / 毎週火曜日



6 カーターショコラ

この度、G7 SUMMIT HIROSHIMA のロゴマークの使用許可をいただき販売を開始しました。カーターショコラは2016年6月に作られました。このスイーツはカーター大統領からいただいたピーナッツを使ったスイーツとして誕生しました。

MIHORI 無花果

山口市小郡若草町 2-10 TEL 083-976-6112

営業時間 / 10:00 ~ 18:00

定休日 / 年中無休



7 チョコレートケーキ

和同開珎や益次郎饅頭が人気の当店、実は洋菓家も人気です。チョコレートケーキやチョコッッセなど多数。是非ご賞味ください。

銭の菓子本舗

山口市鑄銭司 5476 TEL 083-986-2302

営業時間 / 9:00-19:00

定休日 / なし



8 オーガニックチョコレート & オーガニックカカオ使用ソイジェラート

当店では多数のオーガニックチョコレートを取り扱っております。また、大変人気のオーガニックカカオ使用ソイジェラートもございます。ご自分へのごほうびチョコにぜひどうぞ♡

(有) 山口健康生活センター

山口市名田島 1673 TEL 083-972-3800

営業時間 / 9:00-17:00

定休日 / 日・祝・奇数土曜日他

チョコレート大好き!やまぐち人

2018年、チョコレートの年間支出金額が全国1位となった山口市のオリジナリティあふれるチョコレートが楽しめるショップを集めました! マップを片手に、もっともっとチョコレートをお楽しみください!

「Chocofuror Yamaguchi!! (チョコフロールやまぐち!!)」とは、「チョコ」とスペイン語の「furo=熱中、熱狂」を組み合わせた造語です。

山口市には、文化と歴史情緒に溢れる豊かな暮らしと革新的なビジネスや技術を取り入れた新山口エリアの開発というふたつの表情があります。

チョコレートにも、甘くとろけるような美味しさと苦味がクセになる健康的な旨味という二面性があります。

どこか似ている、山口とチョコレート…!

どうしてそんなにチョコレートが市民に人気なのか…? その秘密を、巡って、食べて、味わって、探ってみませんか?



9 濃厚ホットココア

ファミリー横に新しく併設された「カフェルルー」にてお楽しみ頂けます！
フランスヴァローナ社のココアをおいしい割合で調合しました。

おいしいパンの店ファミリー

山口市小郡新町2-10-31 TEL 083-976-5505

営業時間 / 8:00-18:00

定休日 / 日曜日、月曜日



10 ザッハトルテ

季節の果物をつかったスイーツやロールケーキ、シュークリームなどの定番ケーキから本格フランス菓子まで、様々なスイーツを取り揃えています。

手作りケーキの店セーラ(山口グランドホテル)

山口市小郡黄金町1-1 TEL 083-972-7777

営業時間 / 10:00-17:00

定休日 / 水曜日



11 チョコレートサンデー

生乳100%のソフトクリームと濃厚なチョコレートソースがたまらない美味しさ！
ぜひ、あいお荘自慢の景色を眺めながらテラスで味わってみてくださいね。

海眺の宿 あいお荘

山口市秋穂東10768-13 TEL 083-984-2201

ラウンジ営業時間 / 10:00-16:00

定休日 / なし



12 チョコパフェとアイスチョコウィーン風

当店は、手作りにこだわり、チョコソースもその一品です。アレンジコーヒーのアイスチョコウィーン風は、ホットもごさいます。

ビストロ和久

山口市深溝798-10

営業時間 / 11:00-15:30

定休日 / 火曜日



13 チョコデニッシュ食パン

当店人気のチョコデニッシュ食パンです。トーストすることで、サクサクした食感と程よいチョコの甘さが特徴の食パンです。その他、甘酸っぱいいちごとチョコの甘さが絶妙なパランスのマーブル食パンもごさいます。ぜひご賞味ください。

ル・ミトロン食パン 山口南店

山口市江崎2256 TEL 083-989-5555

営業時間 / 10:00-18:00(なくなり次第終了)

定休日 / 火曜日・水曜日

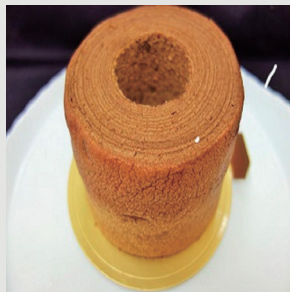

14 チョコバウムクーヘン

ドイツ仕込みのバウムクーヘンは直火バーナーで一輪一輪丁寧に焼き上げています。
直径約11センチ 高さ約7センチ ボリューム感あります。

エーデルシュタイン

山口市嘉川4675-22 TEL 083-989-2501

営業時間 / 10:00-18:00

定休日 / 水曜日



15 ~ 19 魅惑のザッハトルテ

山口の銘菓「月でひろった卵」でお馴染みの果子乃季。インターネット店で大人気！累計売上60万個突破の「魅惑のザッハトルテ」はざっくりと濃厚な口どけがたまりません。

果子乃季 小郡プラッツ店

山口市小郡下郷763-2 TEL 083-973-5433

営業時間 / 9:30-18:00 定休日 / 元日のみ

果子乃季 新山口駅店

山口市小郡令和1-2-1 TEL 083-976-4377

営業時間 / 8:00-19:00 定休日 / なし

果子乃季 ゆめタウン山口店

山口市大内千坊6-9-1 TEL 083-928-9565

営業時間 / 10:00-20:00 定休日 / なし

果子乃季 大内店

山口市大内矢田北5-13-17 TEL 083-927-8780

営業時間 / 9:30-18:00 定休日 / 毎週火曜日・水曜日

※変更になる場合がございます。

果子乃季 平川店

山口市平井713-1 TEL 083-921-0757

営業時間 / 9:30-18:00 定休日 / 毎週火曜日

※変更になる場合がございます。

日本で最初にチョコレートを味わったのは 大内義隆?!

室町時代、キリスト教の布教を認めた大内義隆に、サビエルは当時欧州の王侯貴族で楽しんでいたチョコレートも贈っていたかもしれません。

チョコレートが史料に最初に登場するのは江戸時代。寛政9(1797)年。長崎の遊女町の記録『寄合町諸事書上控帳』に、出島の阿蘭陀人から貰い請けた品物に、“しょくらあと 六つ”との記載があります。

明治になり、新政府は明治4(1871)年から岩倉具視・木戸孝允・伊藤博文・大久保利通ら使節団を米欧に派遣。パリ郊外のチョコレート工場も訪れ、チョコレートの製法などが『特命全権大使米欧回覧実記』に詳述されています。

その後、明治11(1878)年に両国若松町「風月堂」の新聞広告に○ミルク入り○チョコラ入り○カーヒイ入りが掲載されており、チョコレート・コーヒーが新しい味として登場してきたことがわかります。

明治32(1899)年、日本初のチョコレートの工業生産がスタート。昭和の戦時中はチョコレートの生産も中断されましたが、戦後、昭和26(1951)年にカカオ豆の輸入がはじまり、チョコレートメーカーも多数が復興、需要も増加、今日のチョコレートの隆盛がはじまりました。



20 ピーカンショコラ

小麦粉を使用せずに焼き上げた、濃厚なガトーショコラです。一つ一つ手作りの焼き菓子を販売しています。現在、姉妹店の瑠璃光寺店と交互に営業しています。

焼き菓子やをぜ 後河原店

山口市後河原 188 TEL 083-941-6424

営業時間/水曜日 11:00-18:30

定休日/月、火、木～日曜日



21 パンペパート

黒胡椒のきいたナッツ入りチョコレートはカフェやお酒にあう大人の味わい。聖人パレンタインの地テルニはスペランツァ家直伝のレシピで手作りしました。

イタリア食堂ベケ!?

山口市野田 2 TEL 083-996-5230

営業時間/11:30-14:30・18:00-21:00(木・金・土)夜要予約

定休日/火曜日



22 フェアトレードやオーガニックなチョコレート

地元の有機農家さんのお野菜や米、昔ながらの製法でつくられた調味料などの食品や、エコロジーな生活雑貨、角俊弥の木の器や書籍など、オーガニックな生活にまつわる品を扱っています。

人と地球が喜ぶ暮らし わっか屋

山口市金古曾町1-9 TEL 083-932-7880

営業時間/11:00-18:00

定休日/日、月、火曜日



23 オーガニックショコラなど

当店のベーグル、パン、お菓子は、自家製天然酵母と国産小麦粉を使い一つ一つ丁寧に手作りしています。かむほどにどんどん美味しくなるベーグルを、是非ご賞味くださいませ。

TSUKINOWA

山口市大殿大路134-1 TEL 080-3965-4402

営業時間/11:30-18:00(売り切れ次第閉店)

定休日/日、月、火曜日



24 生チョコのタルト

県立図書館横にあるフレンチカフェです。オープンテラスもあり、お昼はランチ、カフェタイムはフランス産のジュースや手作りのスイーツ等を楽しんでいただけます!

Au Quartier Latin

山口市後河原 160-1 TEL 083-922-6400

営業時間 / 11:30 ~ 19:00

定休日 / 月、火曜日 祭日の場合営業



25 明治チョコレート効果72%

明治チョコレート効果は、気軽にカカオポリフェノールを摂取できる高カカオチョコレートとなっております。おいしく食べる毎日の健康習慣!

フジグラン山口

山口市黒川 3736 番地 TEL 083-995-0611

営業時間 / 食品館 9:30-21:30

定休日 / 年中無休



26 チョコバナナアイスクレープ

手作りクレープの中に、手作りカスタードとバナナを和えたクリームとビターなチョコレートアイスクリームが入った大人なデザートです。ぜひ召し上がってください。

カフェ & ギャラリー ラ・セーナ

山口市後河原 121 TEL 083-922-4009

営業時間 / 月、木、金 8:30-15:30、18:00-21:00 火、水 8:30-15:30 土日祝 8:30-21:00

定休日 / 第2、4、5水曜日



27 チョコマカロン、ガトーショコラ

通年商品ガトーショコラ、チョコマカロン、チョコクロ、etc...

1~3月は季節限定のチョコアイテムいろいろ充実。プレゼントや自分用ご褒美チョコにも。

プチ・ラパン

山口市黒川 514-34 TEL 083-941-5141

営業時間 / 10:00-19:00

定休日 / 毎週水曜日



28 つぶらな苺の焼きショコラ Coro

ザクザクのクランチチョコ&軽い食感のエアインチョコが組み合わさったスイーツ。プレゼントにおすすめです。

ジュシュ 山口店

山口市黒川 597-21 TEL 083-901-0757

営業時間 / 9:30-18:00

定休日 / 元日のみ



29 トロワ

当店ではシェフが1つ1つ丁寧にこだわってケーキを作っています。トロワは、ホワイト、ミルク、ダークの3種類のチョコを使ったムースケーキです。

パティスリー K.E.KAJIWARA

山口市矢原町 8-17 TEL 083-932-5677

営業時間 / 10:00-19:30

定休日 / 火曜日



30 珈琲豆ちよこれいと

焙煎した珈琲豆がまるごと1粒入ったちよこれいと!! 味はホワイトミルクの2種類。

自家焙煎珈琲豆店花あそび

山口市穂積町 5-72 TEL 083-932-1500

営業時間 / 10:00-18:00

定休日 / 日曜・祝日と隔週で土曜日

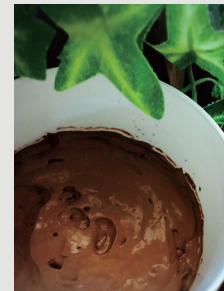

31 チョコレートエステ

※施術コースに付け加えられるオプションメニュー

カカオエキスが含まれるチョコfaceクリーム&チョコムースパックをお顔に使用するオプションメニュー。チョコの香りに包まれながらのフェイシャルマッサージ&チョコパックで癒やしのひとときをお楽しみください

アールリーフ【リフレ&リンパ&整体&エステ】

山口市黒川 573-19 TEL 083-921-4622

営業時間 / 11:00-20:00(予約受付 ~ 18:30)

定休日 / 下一桁に1,5,0のつく日



32 チョココアラ

お子様に人気のプチパン。チョコクリームが入っています。

焼きたてベーカリー シュクルヴァン山口店

山口市大字黒川597-1 TEL 083-902-3456

営業時間 / 8:00-18:00

定休日 / 元日



33 アメリ・生チョコset(コーヒー or 紅茶)

マスター手作り生チョコの甘さとドリップ式で点てたコーヒーのsetがおススメです。生チョコをとり入れたアメリ・ツリーパフェ、チョコレートソースをふんだんに使ったショコラドリンクもおススメです。

Café アメリ

山口市矢原961-10 TEL 083-924-0706

営業時間 / 9:30-18:30

定休日 / 火曜日



34 Mousse de Chocolat

仏のレストランでは食後のデザートショコラは必須アイテム。

レストラン カリム

山口市吉敷下東1-3-6 TEL 083-924-4654

営業時間 / 11:30-14:00

定休日 / 月曜日



35 生チョコロールケーキ

ロールケーキに生チョコがゴロゴロと入った当店人気No1のケーキ。チョコ好きにはたまらない濃厚な味わいの一品です。テイクアウトもイートインも可能です。

CAFESSS with EPRONTO

山口市湯田温泉4丁目1-22 湯田パークングビル1階 TEL 083-902-6226

営業時間 / 11:00-22:00(L.O.21:30)

定休日 / 不定休



36 チョコリングデニッシュ、チョコマーブル食パン

焼き立てチョコリングデニッシュは、中のチョコがとろとろ。冷めたら今度はパリッとしていて、1つのパンで2度楽しめます。チョコマーブル食パンは切っても切ってもチョコが練りこまれておりチョコ好きにはたまりません。

おうちベーカリー ストロベリータイム

山口市維新公園1-3-11 TEL 090-2866-3082

営業時間 / 9:00-15:00(ただし、商品なくなり次第閉店)

定休日 / 日曜日~水曜日



37 チョコレートドリンク

本場イタリアから運んだピザ窯で焼き上げるバラエティ豊かなピザ。国産チーズも多数取りそろえています。

Pizzeria VOLPE BIANCA

山口市湯田温泉2-2-15 TEL 083-902-1594

営業時間 / 11:00-14:00・17:00-21:00(夜)

定休日 / 不定休



38 中也の帽子

風味ゆたかなココアを混ぜ込み、湯田温泉でうまれそだった中也の帽子をねりきりで作りました。10月の中也忌に合わせて販売します。

狐の足あと

山口市湯田温泉2丁目1-3 TEL 083-921-8818

営業時間 / 8:00-22:00

定休日 / 年中無休



39 チョコレートプリズ

山口発 砂糖・添加物不使用のグルテンフリーチョコレートが誕生しました。厳選されたドライフルーツとナッツ、そしてビーン・トゥーパーチョコレートとの組み合わせは食べた方に「特別なひと時」をご提供します。マダガスカル産の本格的なチョコレートのほろ苦さの奥に未体験の甘みを実感してください。

FrozenMarket 湯田店

山口市京都町9-6 光星ビル1F

営業時間 / 24時間

定休日 / なし



40 生チョコ風ガトーショコラ

しっとりしたチョコレートケーキにドライフルーツとナッツを加え、オリジナルのガトーショコラに仕上げました。ワインにも合う濃厚な、手間暇かけた逸品を是非。

grigio(グリージョ)

山口市湯田温泉 2-2-6 TEL 083-976-4322

営業時間 / 昼 11:30-14:30・夜 17:30-24:00

定休日 / 火曜日



41 湯あがり牛乳 カカオ

当店 1 番人気の湯あがり牛乳のチョコバージョン。カカオ 72% のクーベルチュールを使用しているので、すっきりした甘さで子供さんから大人の方までお楽しみ頂けるフレーバーです。

gelato & coffee Pelo

山口市湯田温泉 1-7-26 TEL 083-920-1444

営業時間 / 11:30-18:00(完売次第終了)

定休日 / 火曜日 + 不定休あり(自販機は 24 時間 365 日無休)



42 チョコレートムースと季節の果物のシフォンケーキ

伝統的なイタリアの味をベースにしつつ、日本の繊細な味を融合させた創作イタリアン。手作りのデザートも人気で、夜パフェもお楽しみいただけます。アットホームでありながら洗練された空間で、心ゆくまで非日常をお楽しみください。

Gambero Rosso

山口市湯田温泉 5 丁目 4-15 TEL 083-981-5353

営業時間 / 昼 11:30~14:00 夜 18:00~23:00(LO22:30)

定休日 / 不定休(月末に翌月のお休みをお知らせ)



43 3種のモーツァルト チョコレートリキュール

カカオと生クリームを贅沢に使用した、とろけるようなチョコレートの甘美な味わい。ミルク割りにしたり、アイスにかけたり、気軽に楽しめるプレミアムリキュールです。 ※お酒は 20 歳になってから。

酒のヒーロー

山口市石観音町 4-25 TEL 083-922-0065

営業時間 / 10:00-20:00

定休日 / 第 1 月曜日



44 サビエル塔

サビエルが伝えた南蛮由来のパイロールケーキ 銘菓サビエル塔 - 復刻版 - バタークリームとパイをふんわり生地で作るんだパイロールケーキ。

長州屋湯田店

山口市湯田温泉 4 丁目 1-7 TEL 083-902-3939

営業時間 / 11:00-23:00

定休日 / なし



45 奇跡のフワッ、トロッ、ガトーショコラ

原材料、製法、焼成時間と、全てにパティシエの知識を詰め込んだ最高のくちどけ。

パティスリー フルール

山口市湯田温泉 3-3-18 TEL 083-929-3982

営業時間 / 10:00-21:30

定休日 / 年末・年始



46 ホワイトチョコ オール

コーヒーの好みは人の数だけ存在します。その時の気分によっても味を変えて楽しみたい。そんなご要望にお応えするのが「Nishida Coffee」です。お客様一人ひとりに合わせて豆の選定、焙煎具合を調整し常に新鮮なコーヒー豆をお渡しています。

Nishida Coffee

山口市湯田温泉 5-7-6 TEL 070-8410-2029

営業時間 / 12:00-18:00(平日)・9:00-18:00(土祝)

定休日 / 日曜日・不定休



47 チョコレートのメレンゲ

スペイン産の良質なカカオパウダーときび砂糖を使用し、食感サクッと、ジュワッと溶けていくメレンゲを作りました。

ゴトウパン

山口市旭通り 1-7-5 TEL 083-996-4911

営業時間 / 水木 10:30-18:00・土日 10:30-17:00

定休日 / 不定休(SNSで確認)



48 チョコシフォン、チョコチップドーナツ・チョコクッキー

新鮮な卵から造るふわふわしっとりの手作りシフォンケーキ。チョコレートシフォンは厳選したココアパウダーをふんだんに使った香り高いビター味です。

ラ・レーヌ・デ・カトルセゾン

山口市中央5-15-32 TEL 083-932-8822

営業時間 / 10:00-19:00

定休日 / 月曜日(祝日を除く)



49 ナチュラル和菓子inチョコあん 琥珀糖 × チョコレート「チョコットー」

日本伝統の和菓子「ねりきり」を着色料不使用で作っております。中の包まれているあんがチョコレートあんです。食べればビターなチョコの風味と香りが広がります。とらふぐコーゲン入りの琥珀糖にチョコレートをちょこっとつけたチョコットーも人気です。お土産品としてもおすすめです。

LAWAKU

山口市下市町13-45 TEL 083-902-6454

営業時間 / 9:30~17:00(平日16時まで)

定休日 / 火曜日、他不定休



50 めっちゃ美味!濃厚チョコアイスクリーム

ベトナム本場仕込みの味と、多国籍な料理を楽しめるカフェと居酒屋。食材と調味料を厳選して心を込めて手づくり、心も体も美味しいと評判です。不定期販売の手作りチョコアイスは、乳脂肪分48%のクリームと有機フェアトレードのチョコレートをを使用。パリパリチョコも楽しみ、ほっぺも落ちるとひと血です。

café&pub-kirikou(キリク)

山口市熊野町4-23 ラッキービル1F TEL 083-902-2722

営業時間 / 11:30-14:00と18:00-23:00(水-土) / 11:30-21:00(日)

定休日 / 月曜日・火曜日



51 ちょこ和

創業130余年の老舗和菓子店がつくるチョコレートと菓子です。銘菓「舌鼓」にも使われているモチモチの求肥が、しっとりとした、くちどけの良い特製のチョコレートあんを包んでいます。上品な甘さで、お子様から大人の方まで美味しく味わっていただける逸品です。(※期間限定の商品です。)

山陰堂

山口市中市町6-15 TEL 083-923-3110

営業時間 / 9:00-18:00



52 ホワイトチョコのチーズケーキ

シンシアライズが人気の和食料理店がつくる、魅惑のデザートメニューです。

dining 笑海

山口市旭通り2丁目6-45 TEL 083-902-2103

営業時間 / 昼11:00~16:00 夜は完全予約制

定休日 / 日曜日、第3月曜日



53 ハーブ塩ガトーショコラクリュ

ビター感と甘さのバランスが良いクーベルチュールチョコレートでトロっとした食感に焼き上げました。濃厚ですが後味は重たくならない仕上がりで、食堂オリジナルのハーブ塩を振りかけて華やかな味をお楽しみ下さい。お持ち帰りもぜひ。

まるまつ食堂

山口市黄金町11-13 okiza 1座 TEL 083-922-5060

営業時間 / 11:30-17:30(お昼14:00 L.O.) お茶17:00 L.O.)

定休日 / 水曜日(祝日の場合は翌日休)



54 カフェモカ

コーヒー豆を焼き始めておよそ半世紀。焼き立て新鮮なコーヒーをカフェでもご家庭でもお楽しみいただけます。香り高いコーヒーとチョコとミルクの組み合わせは絶品です。

COFFEEBOY 山口店

山口市道場門前2-2-5 TEL 083-922-0528

営業時間 / 10:00-19:00

定休日 / 無し



55 プレミアムエクセレントショコラ山口など

山口県内のチョコレート関連お土産商品を多数取りそろえております。オレンジットショコラは夏みかんのさわやかな苦味とチョコの甘さが絶妙なバランスです。

特産品ショップやまぐちさん

山口市道場門前1-3-16 TEL 083-934-9120

営業時間 / 10:00-18:00

定休日 / 第1、第3水曜日



56 チョコがけソフトクリーム

看板商品の抹茶ソフトとほうじ茶ソフトにバリバリのチョコをかけました(テイクアウトのみ)。

★チョコトッピングご希望の方はお声掛けください。

清香園茶店 茶房まちなか庵

山口市道場門前1-3-14 TEL 083-922-0304

営業時間 / 11:30-17:00

定休日 / 水曜日



57 プラリネ

ココアバター 100% で作られるココのあるプラリネ等が種類豊富にケースに並びます。ベルギーの老舗ショコラトリーからフレッシュなまま空輸で届くチョコレートをおひとつから量り売りでどうぞ。

レオニダス山口店

山口市道場門前1-3-2 TEL 083-923-8827

営業時間 / 10:30 ~ 18:30

定休日 / 4 ~ 9月:不定休 10 ~ 翌3月:定休日なし(原則)



58 粹町しょころ

福岡県の八女茶、和紅茶、国産ハーブティーなど、毎日飲みたくなるような優しい味わいのお茶を取り揃えております。チョコレートにぴったりなお茶もご紹介いたします。(※10月~4月の期間限定販売)

日本茶専門店 八十八

山口市米屋町2-39 TEL 050-5316-1213

営業時間 / 10:00-19:00

定休日 / 水曜日



59 カフェタッセ ミルクチョコレート45g

ココのあるまろやかなプレーンミルクチョコレートです。

山口井筒屋 キョーワズコーヒー

山口市中市町3-3 山口井筒屋1F TEL 083-934-6262

営業時間 / 10:00-18:30

定休日 / 1月1日



60 ビターショコラのジェラート

ほんのりと香りつけにラム酒を使い、濃厚な味わいでココのあるちょっぴり大人の贅沢ショコラ。

ジェラート本来の口溶けなめらかな食感がクセになり、お子様にも人気のジェラートです!

フルーツJ 山口井筒屋店

山口市中市町3-3 山口井筒屋地階 TEL 083-902-1057

営業時間 / 10:00-18:30

定休日 / 1月1日



61 チョコレートチューブ(イタリアワイン)など

イタリア・プーリア州産辛口赤ワイン。ロースト香とカカオの風味の、しっかりした赤。

山口井筒屋

山口市中市町3-3 TEL 083-902-1111

営業時間 / 10:00-18:30

定休日 / 1月1日



62 シャンテチョコのクレープ

もっちりとしたクレープ生地に甘さ控えめな生クリーム、チョコの定番のおいしいクレープです。

ドマーニ

山口市中市町1-21 TEL 083-924-2577

営業時間 / 8:00-17:00

定休日 / 水曜日



63 ガトーショコラ

しっとり濃厚なガトーショコラで、コーヒーとの相性もバッチリです。

是非お得なケーキセットでお召しあがりください♪

753カフェ

山口市中市町3-3 TEL 083-932-7530

営業時間 / 10:00-18:30

定休日 / 1月1日



64 チョコレート菓子風文具・チョコ色文具

美味しそうなチョコレートデザインのメモやキーホルダーなど、チョコレートにインスパイアされた素敵な商品が揃っています。見ているだけで心が弾むアイテムはギフトにもおすすめ。甘くないけれど、心温まる贈り物として喜ばれます。

文具専門店モリイケ

山口市中市町6-17 TEL 083-922-0115

営業時間 / 10:00-19:00

定休日 / 年末年始・お盆休み・弊社指定店休日



65 フォンダンピーカンナッツショコラ

オリーブオイルの専門店&カフェです。オリーブオイルソムリエの店主が厳選したオリーブオイルの販売と季節を感じる食材で作るお料理・スイーツを提供しています。

オリーブオイル&カフェ キアックラ

山口市中央1-6-11 TEL 083-920-8335

営業時間 / 11:00-17:00(金土のみ-20:00)

定休日 / 水曜日・第三木曜日



66 ムースショコラ、チョコチップクッキー

パティシエこだわりのチョコレートを使ったムースショコラ。お口いっぱいにチョコレートが広がる逸品です。北海道産バターを使ったチョコチップクッキーはサクサクの食感!是非ご賞味ください。

菓舗扇屋

山口市東山1-2-4 TEL 083-922-0169

営業時間 / 9:00-18:30

定休日 / 日曜日



67 ブラックデビル・カカオ

フィルターも甘い、チョコレートフレーバーのたばこです。

※たばこは20才になってから。

河村商店

山口市中市町4-15 TEL 083-922-1360

営業時間 / 9:30 ~ 18:30、(日祝)10:00 ~ 18:00

定休日 / 水曜日



68 ミルクチョコレートブラウニー

口どけの良いミルクチョコレートたっぷりの、お勤めのブラウニーです。一つ一つ手作りの焼き菓子を販売しています。現在、姉妹店の後河原店と交互に営業しています。

焼き菓子やをぜ 瑠璃光寺店

山口市天花2-4-22 TEL 083-902-2140

営業時間 / 11:00-18:00(金・土)・11:00-17:30(日)

定休日 / 月~木曜日



69 キャラメルチョコレートバナナパフェ

「珈琲の香りの中でゆったりとくつろげる店作り」をコンセプトとしたレトロテイストいっぱいの魅力的なカフェ。年齢層によって懐かしく感じ、また新しくも感じる雰囲気と空間。

カフェ珈紋

山口市大内矢田北1-19-35 TEL 083-941-0830

営業時間 / 9:30-18:30・9:30-19:00(土日祝)



70 カーターショコラ

この度、G7 SUMMIT HIROSHIMAのロゴマークの使用許可をいただき販売を開始しました。カーターショコラは2016年7月に作られました。このスイーツはカーター大統領からいただいたピーナッツを使ったスイーツとして誕生しました。

MIHORI無花果

山口市大内千坊6丁目11-6 TEL 083-901-2280

営業時間 / 11:00-18:00

定休日 / 火曜日



71 バベル、ローズ、アラモード

ダークチョコレート、ミルクチョコレート、ホワイトチョコレートにナッツやフルーツを組み合わせた、複雑な味わいのチョコレートケーキを作っています。世代を超えて多くの方に楽しんでいただける数々のケーキで皆さんをお待ちしています。

パティスリーナツキ

山口市大内御堀3319-1 TEL 083-981-5313

営業時間 / 9:30-19:00

定休日 / 月、火曜日



72 チョコサンデー & チョコレートファウンテン

キンキンに冷えたグラスに盛り付いたアイス、バナナ、スポンジのハーモニーとコーンフレークのサクザク感がたまらないチョコサンデーです。チョコソースをたっぷりかけてお召し上がりください。子ども達にはチョコレートファウンテンが大人気!フルーツやカスターラに流れ落ちるチョコをたっぷりディップして。

レストラン サンレミド・プロヴァンス

山口市下小鯖 1360-4 TEL 083-941-0100
 営業時間/平日 11:00-15:30、17:00-22:00(L.O.21:30)
 土日祝 11:00-22:00(L.O.21:30)
 定休日/12月31日、1月1日



73 BEAN TO BAR 糎チョコレート

カカオ豆の香りを損なわぬように焙煎からこだわり、貴重な豆を大切に丁寧に一つ一つの工程と向き合い生まれたチョコレートです。チョコレートは発酵食品。さらに YorozuFarm で育てた米の糎を入れて仕上げました。「発酵×発酵」食べて体に嬉しい効果があること。甘すぎない大人が欲しい!甘さ、酸さ香りの味わいと食感をお楽しみください。

Yorozu Farm

山口市宮野上 486-1 TEL 083-981-5149
 営業時間/土・日曜日 11:00-17:00



74 究極のギルトフリー 身体に優しいはちみつの高級テリーヌ オーガニックチョコレート

小麦粉不使用で、米粉とはちみつで作ったシンプルだけどしどし濃厚なテリーヌです。安心のフェアトレードのオーガニックチョコレートで、濃厚なカカオの風味がはちみつと合わさり、優しい抜群の味わいに仕上がっています。

ときつ養蜂園

山口市仁保下郷 561-1 TEL 083-929-1688
 営業時間/10:00-18:00
 定休日/木曜日



75 ビントゥパーチョコレート他

当店は山口県で初めてビントゥパーチョコレートの製造販売を始めました。カカオ豆からチョコレートになるまでのすべての工程を一貫して製造することにより、産地別のカカオの味わいを楽しめるチョコレートになっています。

tete Bean to Bar Chocolate

山口市徳地堀 1538-1 TEL 0835-52-1221
 営業時間/10:30-18:00(火~土)・10:30-17:00(日)
 定休日/月曜日、第1火曜日



76 とりたまバウムチョコ、とりたまバウムホワイトチョコ

小麦粉を一切使わず、国産米粉を100%使用したグルテンフリーバウムクーヘン「とりたまバウム」に、チョコレート、ホワイトチョコレートをかけた贅沢な1品です。冬季限定のとりたまバウムを是非ご賞味ください。

徳地とりたまの里

山口市徳地堀 1473-1 TEL 0835-52-0743
 営業時間/10:00-16:00
 定休日/第2、第4火曜日



77 ガトーショコラ

プーサンのドルチェは店内製造。こくのあるきび砂糖を使用しています。お食事後のデザートとしてだけでなくテイクアウトも可能です。

パストリアプーサン

山口市大内問田 5-1-35 TEL 083-923-9858
 営業時間/土、曜日 9:30-21:30、日、月曜日 9:30-21:00、火、水、木曜日 9:30-15:00
 定休日/第3水曜日



78 チョコレートもんじゃ

バラエティ豊かなもんじゃ・お好み焼きが人気の当店が、何度も工夫を凝らしてついにデザートもんじゃを完成させました。食べて驚くこのメニュー、ぜひご賞味ください!

もんじゃず

山口市吉数 634-3
 営業時間/金・土・日 16:00 ~ 23:00
 定休日/月~木曜日

私が
微糖角造だ。



欧州の王侯貴族を魅了した チョコレート

チョコレートはマヤ、アステカなど独自の高度な文明が繁栄した、現在のメキシコ南部、中央アメリカなどの地域で生まれました。

4～9世紀頃のマヤ文明でカカオの栽培が始まり、貨幣や神への捧げものとされ、その後のアステカ王国では、人々はカカオ豆で年貢を納めていました。

16世紀初頭、アステカ王国がスペインの植民地（新スペイン）となり、スペイン本国に伝わったと考えられます。当時スペインでチョコレートを享受できたのは王侯貴族に限られました。1522～1524年頃、新スペインに砂糖が入ってきたことで、チョコレートが甘い飲料になったようです。

ヨーロッパではスペインからポルトガル、イタリア、フランスへと伝わり、1693年にフランスでカカオの輸入関税が引き下げられ、チョコレートの価格が下がり、市民にも普及していきました。

オーストリアではチョコレートが国民的飲料となり、有名なチョコレート菓子「ザッハー・トルテ」が考案されたのは1832年です。

北アメリカに上陸したのは17世紀末ごろで、ボストンのコーヒーハウスでチョコレートが出されたといわれ、各地でチョコレート製造が盛んになっていったようです。

チョコレートを食べると元気になろう！

チョコレートの主な原料であるカカオには、抗酸化作用のあるポリフェノールや、食物繊維、ビタミンなどが豊富に含まれており、様々な健康効果が期待されます。カカオポリフェノールには、血圧低下、動脈硬化予防、美容効果、アレルギーの改善、脳の活性化に効果があるといわれています。アルコールによる胃への負担も抑えるのでお酒を飲む前に楽しむのもオススメです。さらに、カカオは、ストレスを軽減させる、虫歯を抑えるなどの働きがあると言われています。また、チョコレートの主原料であるカカオマスには、脂肪蓄積を抑える効果があることがわかっていますので、同量の油脂を含む他の食品に比べると太りにくいと考えられますが、甘くて美味しいチョコレート…。くれぐれも食べ過ぎにはご注意ください！

MEMO



試しに行ってみよう!

Let's Go 花屋さん

…とその前に。

お花屋さんへ聞く、

「どうすればスムーズに花、買えますか？」

2023年のチョコレート事業では、「チョコとお花で、ありがとうを贈るう」という山口市内のお花屋さんコラボした事業を実施しました。

山口市内のお花さんは、全国誌でも紹介されるほど、ブーケなどをつくるレベルが高いんだとか…!

お祝いや、感謝を伝えるときに、誰かに贈り物をするとき、チョコレートやチョコレート菓子と一緒に、お花を渡してみませんか?

Q 買うときに、店員さんになって伝えたいかわからん!

A ①お誕生日のお花、とか、退職祝とかどういう場面でお使いになりたいのか
②予算はいくらくらい?を教えていただくと、こちらもイメージしやすいです!
誰かに渡すもの場合は渡す相手の①年齢、②性別、③好きな色やお花、
④どんなのイメージしてる?などなどをお聞きて、お任せいただければ、
イイ感じに仕上げさせていただきます!
「なんでもいいから、〇〇円で!」と言われても、作れますけどね…。

Q どんな形の花束があるの?

A 花束だと、ブーケタイプ(丸っこいかわいい花束)と縦長タイプ(式典やステージなどなど人前で渡す向きの花束)があります。これは用途を教えてください、ご提案させていただきます。というところですね。持って帰って飾りやすいタイプって考えると、「アレンジメント」がオススメかな。かごに吸水性スポンジと水を入れて花をさしてあるので、家に花瓶がなくても、そのまま飾れるタイプです。



ブーケタイプ



縦長タイプ



アレンジメント

お花の買い方、だいたいおわかりいただけでしょうか? 今後はぜひ、お花屋さんへ足をこんでみてくださいね♪



チョコと一緒にいかがですか 山口市のお花屋さん



店名	住所・電話番号	営業時間	定休日
1 フラワーハウスジョイ (山口グランドホテル)	山口市小郡黄金町1-1 TEL 083-973-8555	10:00~18:00	火曜日
2 フラワーガーデン 日の出	山口市小郡明治1-12-3 TEL 083-972-1102	9:00~17:00	日曜日
3 花のなかむら	山口市小郡下郷939-14 TEL 083-973-7222	9:00~18:00 祝日の場合 10:00~17:00	日曜日
4 有限会社 岡部園芸	山口市矢原1228 TEL 083-922-2474		土曜・日曜・祝日
5 Flower shop felice	山口市神田町3-13 ウッド神田101 TEL 083-923-3313	火・水・土 10:00~18:00 日・祝 10:00~17:00 月・金 15:00~18:00	毎週木曜日 第3水曜日
6 一花	山口市熊野町5-633-39 TEL 083-975-4183	9:00~19:00	日曜・祝日
7 セ・モア C'est moi	山口市下市町6-4 TEL 083-932-4178	月・火・水・金・土 10:00~18:30 日・祝日 10:00~18:00	木曜日 第1日曜日
8 FLOWER FACTORY LITOFU	山口市中央3-2-32 TEL 083-902-9087	10:00~18:30	日曜日 第1・第3水曜日
9 好花園	山口市中市町7-26 TEL 083-922-3416	月曜日~土曜日 9:00~19:00 日曜日 9:00~17:00	1/1~1/5
10 クマサキ洋ラン農園	山口市下小鱈2073 TEL 083-927-0902	9:00~17:00	日曜日

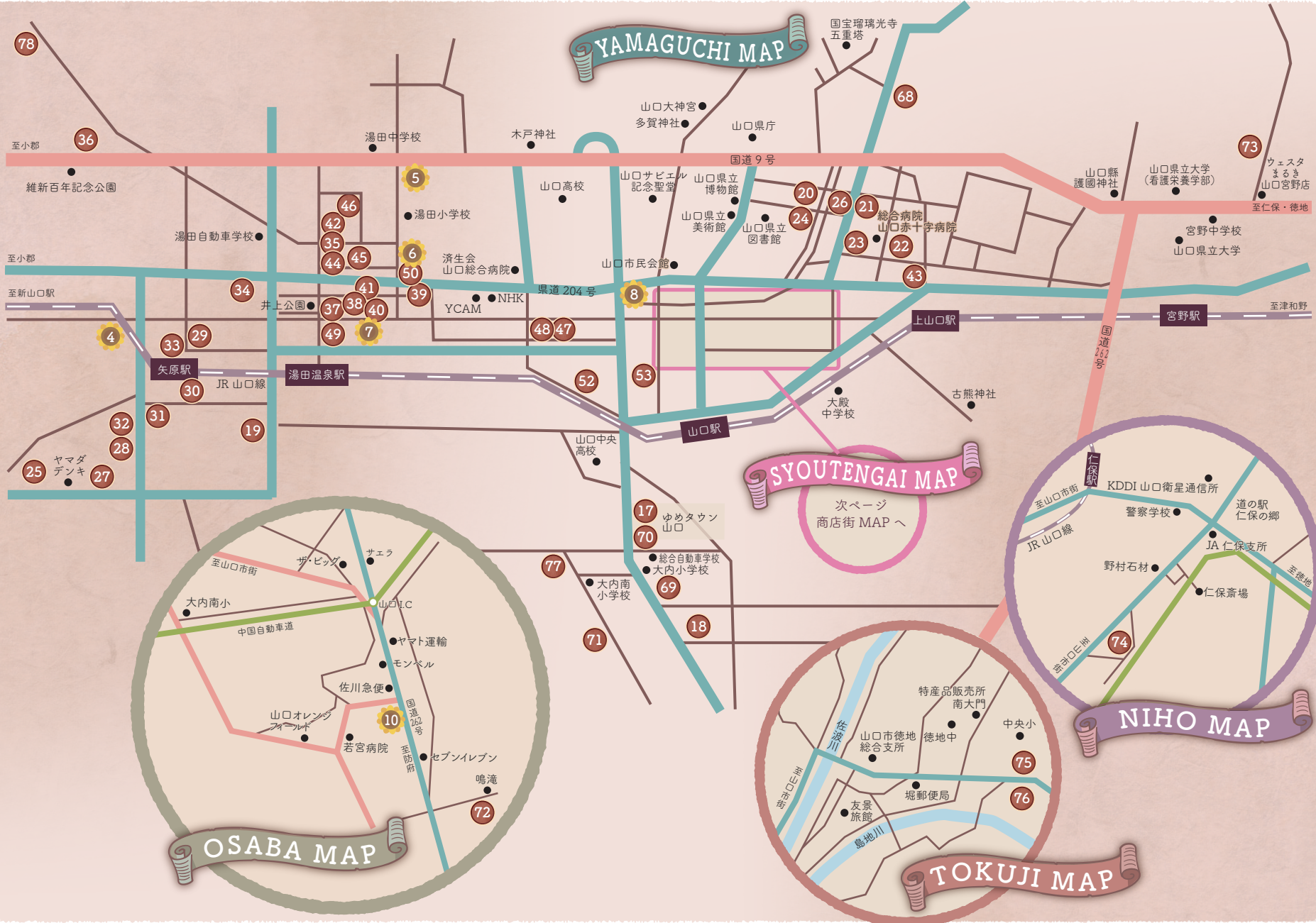

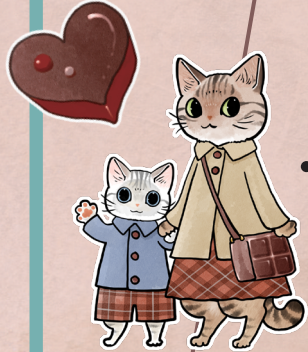

© 山野りんりん

山口県庁 ● 山口県政資料館

国道 9 号

山口県立博物館 ●

山口サピエル記念聖堂 ●

山口県立美術館 ●

山口県立図書館 ●

SYOUTENGAI MAP

中国電力 ● 山口市民会館

県道 204 号

至湯田温泉

● 中央郵便局

65

一の坂川

● 萩山口信用金庫

57

新町商店街

みずほ銀行

山口銀行

山口商工会議所 ●

9

コープ
どうもん店 ●

55 56

西門前商店街

道場前商店街

54

米屋町商店街

中市商店街

山口井筒屋

62 67

63

64 51

大市商店街

無印良品 ●

58

駅通り商店街

61 63

59 60

● マルシエ 中市

66

● 中村女子高等学校

山口駅

